



RESIDENTIE 'T KLAVERSTUK

appartement 0.04 (gelijkvloers)

adres :
verkaveling FAZANTHOF
Klaverstuk 24 bus 00.04, 8210 Zedelgem

bouwheer :
FAZANTHOF BV

architect :
KOPLAMP ARCHITECTEN

verkoop :
Imfiro, Westlaan 466 - Roeselare
051/21.11.11 - matias@imfiro.be - 0494/52.91.79
meer info : www.imfiro.be & www.fazanthof.be

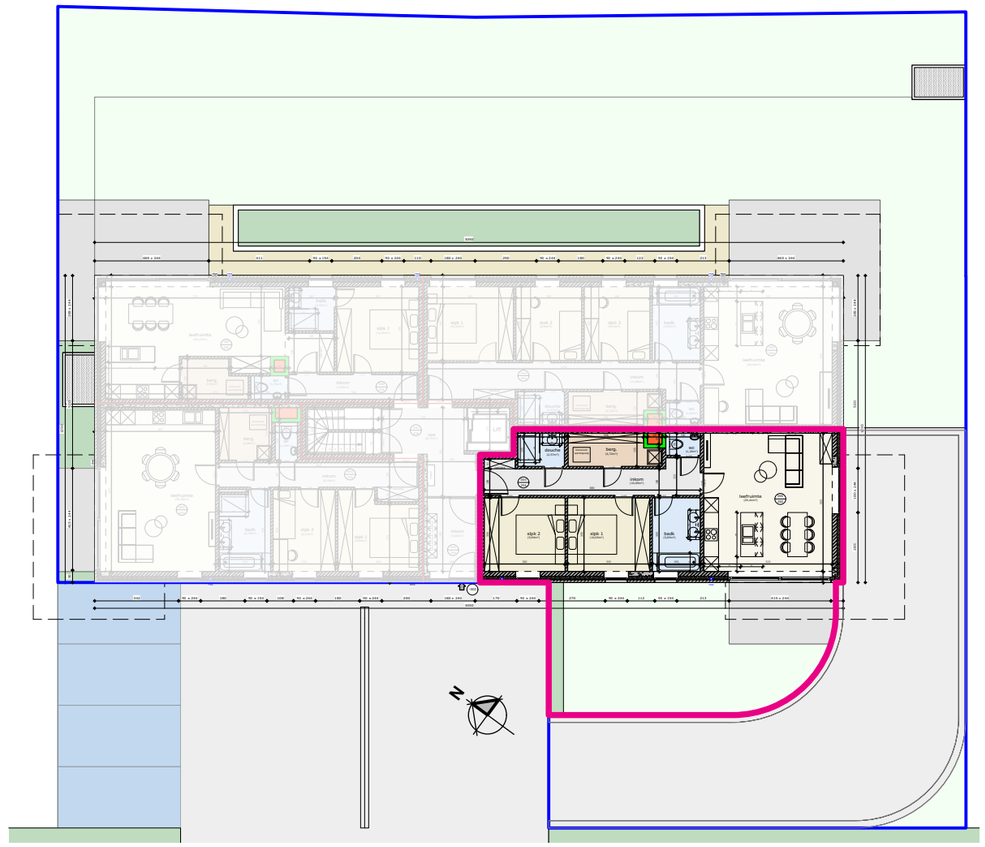

RESIDENTIE 'T KLAVERSTUK - ZEDELGEM

SITUERING

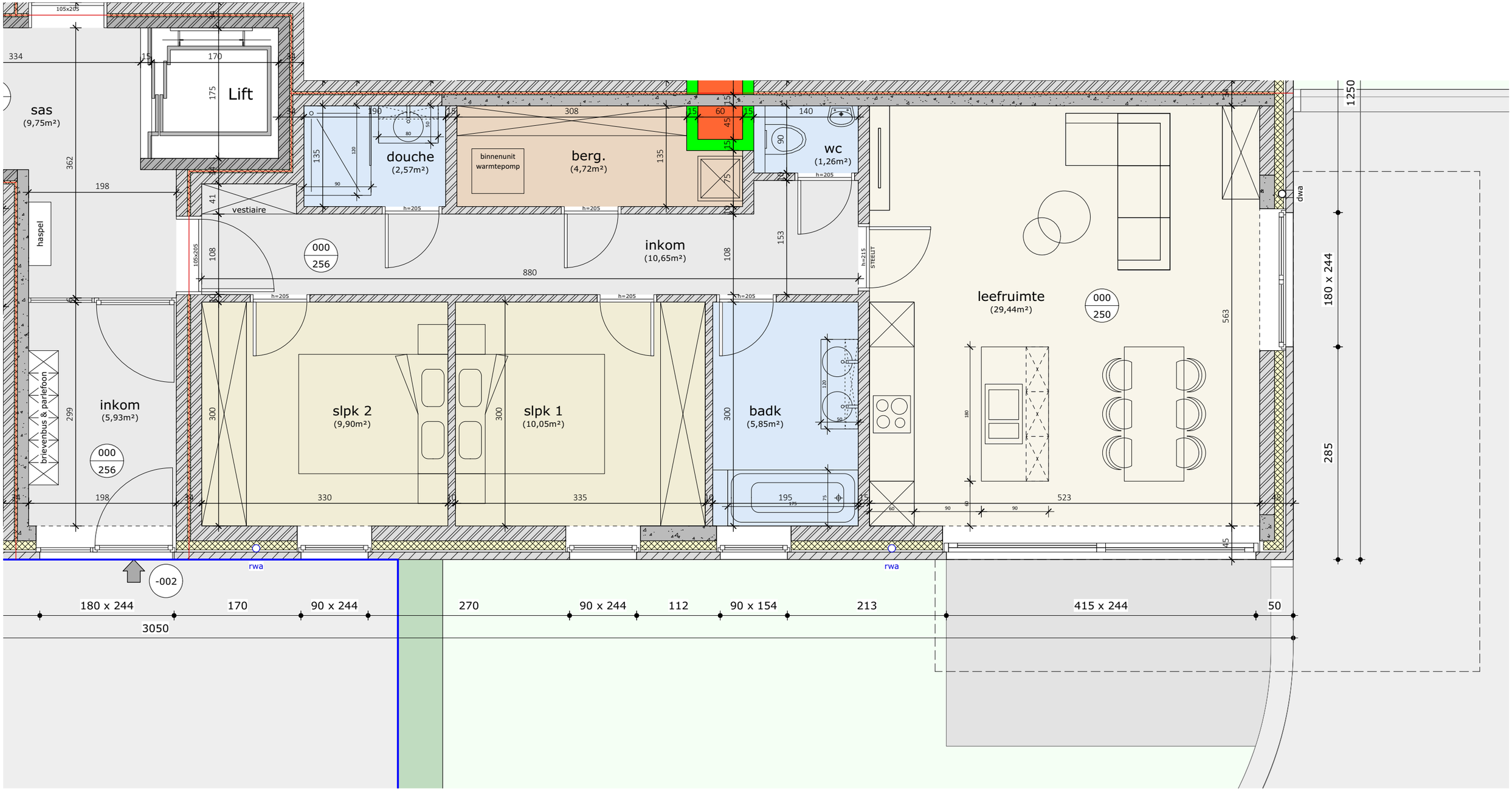

APP. 0.04 - GRONDPLAN - schaal 1/50

de oppervlaktes, afmetingen, uitrusting en meubilair zijn louter illustratief en niet-contractueel

oppervlakte: 91,07 m2

2 slaapkamers

1 badkamer
1 douchecel

terras : 10,79 m2
tuin : 45,37 m2

www.imfiro.be